（注）これは掲載イメージです。

かかみがはらしやくしょ

各務原市役所

市民の生活を支える
さまざまな事業

住所　〒 504-8555　各務原市那加桜町 1-69
TEL　058-383-1111　FAX　000-000-0000　URL　http://www.city.kakamigahara.lg/jp/

製造

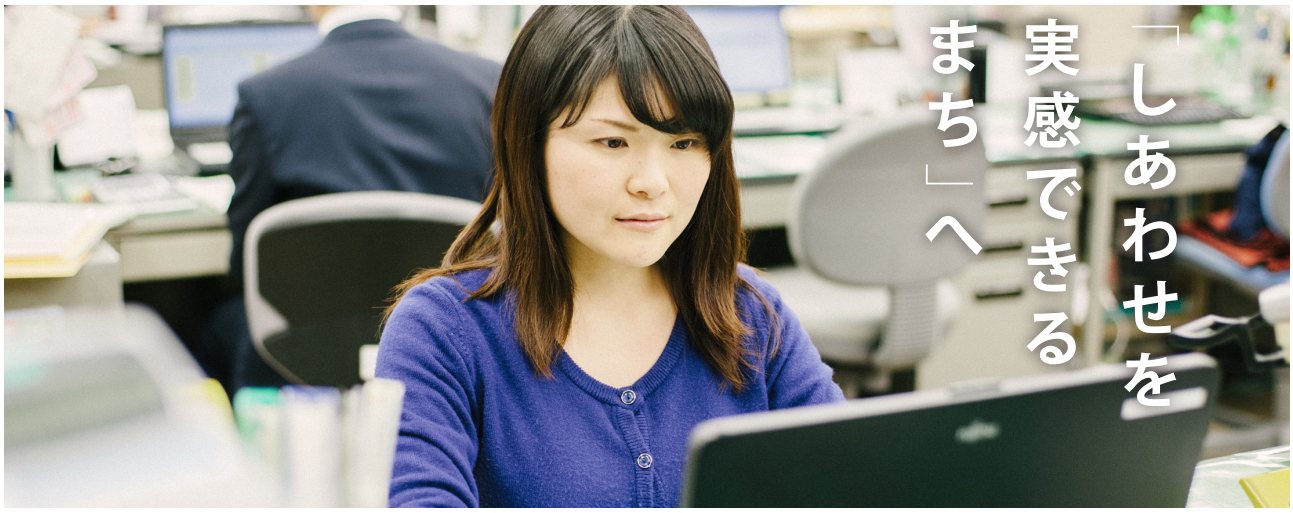

会社 DATE

創立記念日　1963 年○月○日
代　表　者　浅野 健司
資　本　金　無
本　　社　各務原市那加桜町 1-69
営業所（工場）
従 業 員 数
（会社全体）男○人 女○人　計 858 人
（市内事業所）
男○人 女○人　計 858 人
主な取引先

会社 PR・特徴

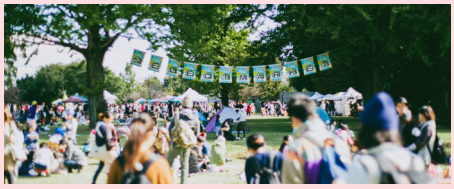

各務原市は、「しあわせを実感できるまち」でありたい。熱い気持ちと、ともに未来を見据えたまちづくりに取り組む意欲のある方の申込みを待っています。

採用に関する DATE

採用職種▶
勤務地▶さまざま
勤務日・時間▶平日 8：30 ～ 17：15（休憩 12：00 ～ 13：00）
勤務先により異なる
年間休日▶土日祝日（勤務先により異なる）
初任給▶
諸手当▶期末手当、勤勉手当、扶養手当、通勤手当、住居手当
福利厚生▶さまざま
採用実績校▶○○大学、○○大学など

ここ 3 年の採用実績＆計画

年度	高卒	大卒（理系）	大卒（文系）	その他
H27	—	—	—	—
H28	—	—	—	—
H29	—	—	—	—
H30（計画）	—	—	—	—

インターシップ情報

対象	大学や高等専門学校
実習期間＆時期	8 月～ 9 月中旬の 5 日間

先輩社員のメッセージ

○○○